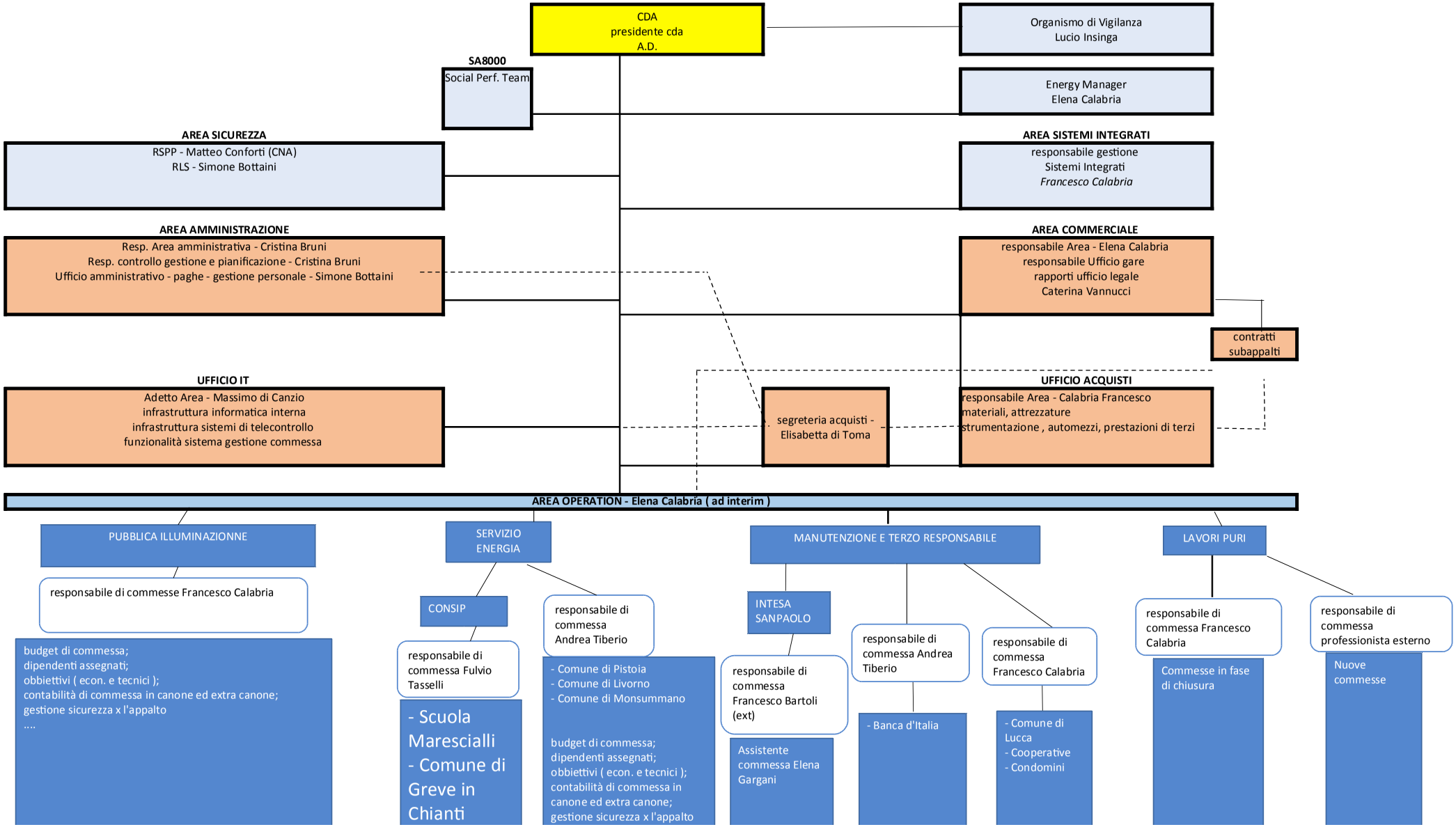
CDA
presidente cda
A.D.
Organismo di Vigilanza
Lucio Insinga
SA8000
Social Perf. Team
Energy Manager
Elena Calabria
AREA SICUREZZA
RSPP - Matteo Conforti (CNA)
RLS - Simone Bottaini
AREA SISTEMI INTEGRATI
responsabile gestione
Sistemi Integrati
Francesco Calabria
AREA AMMINISTRAZIONE
Resp. Area amministrativa - Cristina Bruni
Resp. controllo gestione e pianificazione - Cristina Bruni
Ufficio amministrativo - paghe - gestione personale - Simone Bottaini
AREA COMMERCIALE
responsabile Area - Elena Calabria
responsabile Ufficio gare
rapporti ufficio legale
Caterina Vannucci
contratti
subappalti
UFFICIO IT
Adetto Area - Massimo di Canzio
infrastruttura informatica interna
infrastruttura sistemi di telecontrollo
funzionalità sistema gestione commessa
segreteria acquisti -
Elisabetta di Toma
UFFICIO ACQUISTI
responsabile Area - Calabria Francesco
materiali, attrezzature
strumentazione , automezzi, prestazioni di terzi
AREA OPERATION - Elena Calabria (ad interim)
PUBBLICA ILLUMINAZIONNE
responsabile di commesse Francesco Calabria
budget di commessa;
dipendenti assegnati;
obbiettivi (econ. e tecnici);
contabilità di commessa in canone ed extra canone;
gestione sicurezza x l'appalto
....
SERVIZIO
ENERGIA
CONSIP
responsabile di
commessa Fulvio
Tasselli
- Scuola
Marescialli
- Comune di
Greve in
Chianti
responsabile di
commessa
Andrea Tiberio
- Comune di Pistoia
- Comune di Livorno
- Comune di Monsummano
budget di commessa;
dipendenti assegnati;
obbiettivi (econ. e tecnici);
contabilità di commessa in
canone ed extra canone;
gestione sicurezza x l'appalto
MANUTENZIONE E TERZO RESPONSABILE
INTESA
SANPAOLO
responsabile di
commessa
Francesco Bartoli
(ext)
Assistente
commessa Elena
Gargani
responsabile di
commessa Andrea
Tiberio
- Banca d'Italia
responsabile di
commessa
Francesco Calabria
- Comune di
Lucca
- Cooperative
- Condomini
LAVORI PURI
responsabile di
commessa Francesco
Calabria
Commesse in fase
di chiusura
responsabile di
commessa
professionista esterno
Nuove
commesse